ขั้นตอนการสนับสนุนงบประมาณ
สำหรับโครงการที่ขอรับการสนับสนุนงบประมาณจากกองทุนส่งเสริมความเท่าเทียมระหว่างเพศ

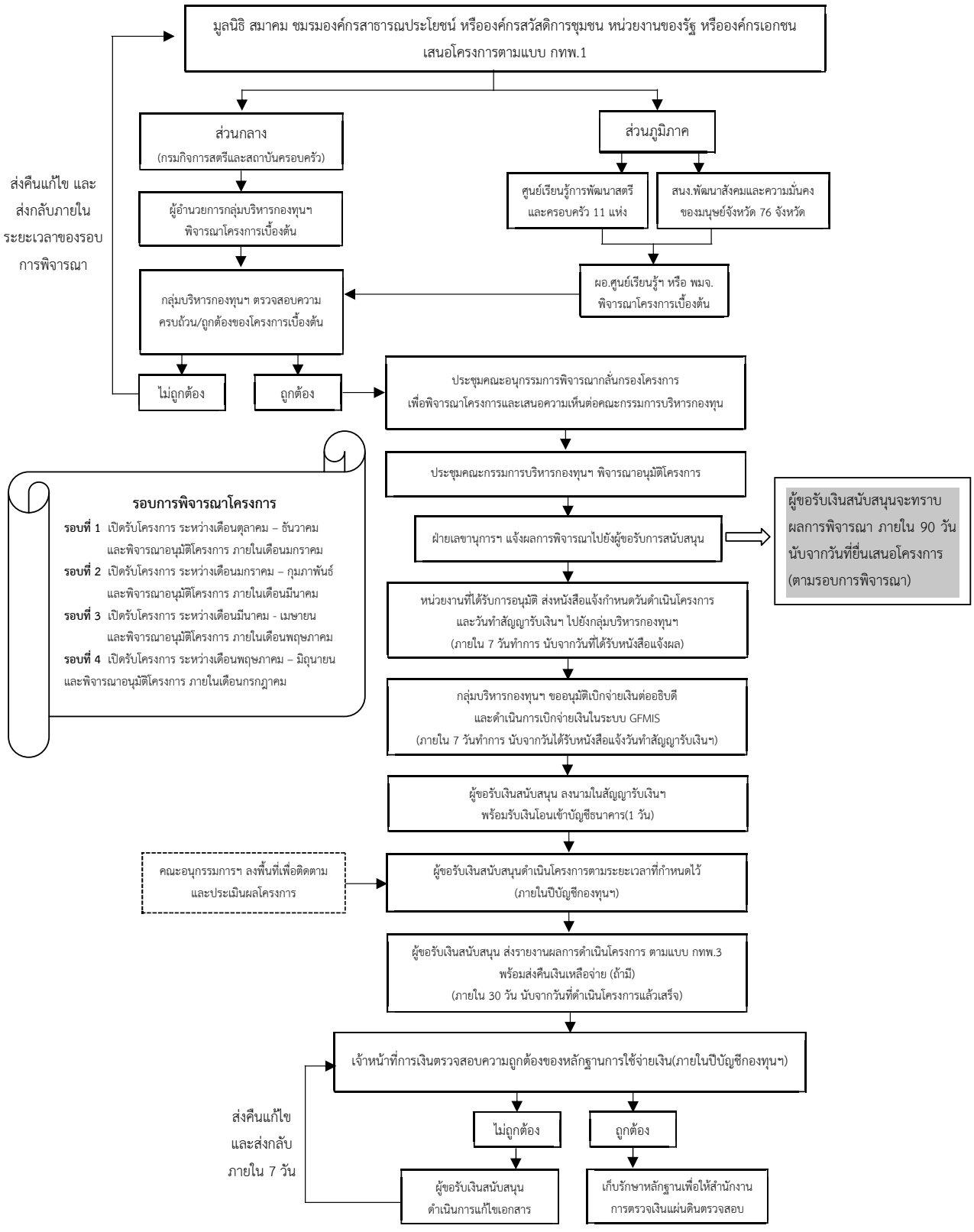

หมายเหตุ : ผู้ขอรับเงินสนับสนุนจะทราบผลการพิจารณาภายใน 90 วัน นับจากวันที่ยื่นเสนอโครงการ (ตามรอบการพิจารณา)